Välkommen till Tygriket i Mark

Mark utgör Sveriges textila centrum - Tygriket, med produkter efterfrågade i hela världen.
Här erbjuds mycket mer av shopping än bara textilier. Ni finner många lokala aktörer kring inredning, design och hantverk, alla positivt påverkade av tiden som gått. Hög kvalité, till bästa pris givetvis med ett vänligt bemötande och hög serviceambition.

Med mindre än en halvtimma till Borås och Varberg samt trekvart till Göteborg och Ullared finns vi alltid nära. Varje besök och varje ledig stund bör ju också förgyllas med upplevelser och god mat. Här i Mark vet vi vad det innebär att sträva efter ett gott liv och delar gärna med oss av detta, såväl på tallriken som i form av en avkoppling. Pröva på en disponentlunch, bo på förläggargård eller avnjut en modern måltid i historiska miljöer.
Med över 300 sjöar, Viskan, Häggån och mindre vattendrag är regionen mycket lämpad för paddling och fiske. På land är det böljande slättlandskap, djupa skogar och vackra vandringsleder som lockar kropp och själ. Cykla, paddla, golfa, vandra, bada, shoppa, vila och framförallt fånga dagen!

Så välkommen till en bygd med starka rötter i textilhistoria och ett synnerligen rikt utbud genom sina levande, starka orter, alla med sin charm och vilja att ge besökaren något alldeles extra.
Mark ger avtryck och vi vill ge dig intryck.

tygriket.se
MARKS KOMMUN

BO, ÄTA OCH UPPLEVA I MARK

HOTELL/PENSIONAT

Lydde Gård, Kinna 0320-121 10, 0703-95 77 17
www.lyddegard.se

Hotell- och konferensanläggning Två Skyttlar, Örby, 0320-301 00, www.tvaskyttlar.se

Spinnaren, Rydal, 0320-93920, www.spinnaren.se

Pensionat Kajutan, Sätila, 0301-42370
0762-756429, www.lygnern.se

Sju Sjöar, Öxnevalla,0320-833 13, www.sjusjoar.se

BED & BREAKFAST

Brosäter Bed & Breakfast Sundholmen, 073-788 63 69, www.brosater.com

Hults gård Kinnahult, 0320-152 82, www.hultsgard.com

Backa, Hyssna, 0320-390 64, 0705-87 57 83

Bed & Breakfast, Björketorp , 0320-151 71, 0703-39 39 88, www.villanysater.se

Strömmared Östergården, Istorp 070-619 64 41, 070-753 79 88, www.strommared.se

VANDRARHEM

Viskadalens kursgård & vandrarhem 0320-183 00
Ställplats för busbilar
info@viskadalen.nu a-folkhogskolorna.se

Vandrarhemmet Lilla Sanden, Kinna, 0320-122 35. www.hembygd.se/Vastergotland/kinna

Hemgården, Rydal, 0320-930 24, 0706-60 48 88
www.byalag.se

Klockaregården, Fotskäl 0320-630 52, 0733-43 98 04, www.fotskal.se

CAMPING

Hanatorps camping, Örby, 0320-483 12, 0703-00 15 82. www.hanacamp.se

Sätila camping, Sätila 0734-45 52 81

Marks Golf klubb, ställplats för husbil med elstolpe

KONFERENS

Sju Sjöar, Öxnevalla, 0320-833 13, www.sjusjoar.se

Lydde gård, Kinna, 0320-121 10,
www.lyddegard.com

Rydals Konferenscenter, 0320-21 76 85.

Två Skyttlar, Örby, 0320-301 00. www.tvaskyttlar.se

Skogens Hus, Istorp, 070-58 80 277

Brosäter, Sundholmen, 0737-88 63 69

Spinnarens Värdshus Hotell och Konferens, Rydal, 0320-93920, Mobil: 0707-484550,
www.spinnaren.se

Båthusets konferens, Sätila, 0762-75 64 29,
www.lygnern.se

Spela Golf i Kinna

Golfbanan med perfekt läge "mitt i byn", härlig utsikt, historisk inramning och vänlig profil. Restaurang Valla, väl vårt ett besök. www.marksgk.se

Bada i Mark

I Mark finns mängder av fina badsjöar med stränder. tex Lygnevi i Sätila, Hedgårdessjön i Skene och Mos strand vid Öresjön.
Perioden juni- aug är utomhusbassängerna, Backagårdsbadet i Kinna och Kungabergsbadet i Fritsla, öppna dagligen.
Familjebadet Kaskad i Skene, har bubbelpool, äventyrsbassäng med rutschbana, virvelkanal, grotta, bastu samt café.

Naturaktiviteter som passar alla!

VANDRING

Ekleden 22 km
Ekleden går genom Viskan och Häggåns dalgånger. Här kan man kan vandra, rida eller cykla mountainbike. (Kartor finns på Turistbyrån)

Hyssnaleden, 40 km
En spännande vandring i en fantastisk natur där man passerar en mängd intressanta platser.

Kurirleden, 50 km
Leden börjar vid Örestens fästning utanför Örby och slutar vid Kinnahus i Östra Frölunda. Längs den markerade leden finns gamla formminnen och flera sevärda platser.

Viskastigen, 18 km
Utmed den medeltida ridstigen från Halland upp genom Västergötland finns flera intressanta platser och minnesmärken.

Älgstigen, 11 km
Utgår från Hanatorps camping, Örby.

CYKELTURER

Mark har med sin storslagna natur en mängd små slingrande vägar som är lämpliga för spännande cykelturer. Gå gärna in på www.upplevmark.com för mer info.

KANOTÄVENTYR

Paddla genom ostörd natur eller välj en kortare tur längs någon av de många ån och sjöarna.
Information: www.aventyrirydal.se
Tel 0320-910 20, 0730-61 70 90

RIDNING

Madkullens Islandshästar, Berghem, 0320-410 45.
Milåsa islandshästar, Fritsla, 070-669 54 65,
www.milasa.se
Westernridning, Skephult, 0320-730 70
Svingåsens Lantgård, Fotskäl, 0320-61 125,
0732-32 90 03, www.svingasen.se
Stallyckan, Skephult, individanpassad ridning.
0705-11 91 61, www.stallyckan.com

FISKE

Landskapet i Mark är genombrutet av 300 små och stora sjöar, många med mycket bra fiske. Båt med motor finns att hyra i vissa sjöar. Fiskekort finns att köpa på turistinformationen i Kinna.

SEVÄRDHETER

FÖRLÄGGARGÅRDAR
Ett unikt kulturarv med gårdar, där grunden lades till det som sedermera blev Tygriket. Gårdarna ligger som ett pärlband i Viska- och Häggådalen, men går också att hitta på flera andra platser i Mark, se karta. Stora, vackra och med en rik historia där Förläggare, väverskor och knallar var huvudpersoner
Det går att boka besök och guidade visningar.
0703-160202, www.forlaggargardar.se

RYDALS MUSEUM
Brukssamhället Rydal är välbevarat och klassat som riksintresse. En skyltad promenadslinga berättar om samhället och invånarna. I museet i det gamla spinneriet från 1853 finns unik maskinpark som demonstrationskörs. I spinnsalen presenteras Markbygdens historia modernt och lekfullt. Det finns även utställningshallar som visar konst, textil och design.

HYLTENÄS KULLE ÖXNEVALLA
Naturreservat med vidunderlig utsikt beläget mellan Öresjöarna och Tolken. En slingrande bilväg leder ända upp till kullens topp. Här byggdes i början av 1900-talet ett praktfullt jaktslott som bara några få år senare förstördes vid en brand. I en paviljong finns en bildutställning om slottet.

ISA BÅTEN, VID LYGNERNS STRAND
Helt unik i sitt slag med såväl turer för privatpersoner som grupper. Mer info på www.isaaflygnern.se

RAMHULTAFALLET SÄTILA
Med sina 65 m fallhöjd är Ramhultafallet en mäktig upplevelse vid Lygnerns västra strand. I synnerhet under vår och försommar då grönskan är skir och vattenmängden är som störst. Naturreservat.

LIAGÄRDSBERGET HYSSNA
Från berget har man en storslagen utsikt över Stora Hålsjön och de milsvida skogarna. Här finns också en spännande ättestupa. Naturreservat.

SJU STRÖMMAR TORESTORP
En promenadstig leder över vattendragen, där stränderna kantas av Safsan (Kungsbräken), Sveriges största ormbunke.

ASSBERGS RAVINER, SKENE
Naturreservat med ett av de bästa exemplen på betade raviner i Västra Götalands län.

BJÖRKESBACKA HARATÅNGEN
Naturreservat med gamla byggnader, rika växt- och djurliv. Gården brukas på gammaldags sätt.

LEKVAD BERGHEM
I Lekvads naturreservat forsar Viskan i en ravin, kantat av ädellövskog med ett artrikt djurliv. I ån leker laxen där vattnet numera strömmar som förr.

RAMSHOLMEN ÖRBY
Kulturreservat med två markerade kulturstigar som leder runt i det vackra omväxlande kulturlandskapet.

BROKVARN ÖXABÄCK
Brokvarn utanför Öxabäck har en unik miljö med såg och kvarn, medeltida ridsprång, stenvalvsbro och en vacker promenadslinga på stigar runt området.

PREKEBO ÖXABÄCK
Här levde för hundra år sedan en kvinna som kallades Prekebogumman. Hon hade förmågan att bota sjukdomar som läkarna inte klarade av. Ruinerna efter hennes gård finns kvar och platsen är ett omtyckt utflyktsmål.

ÖRESTEN, ÖRBY
Här fanns förr ett viktigt fäste i krigen mot danskarna. Idag är det ett vacker strövområde.

Medborgarkontoret Mark
Boråsvägen 40, 511 80 Kinna.
Tfn 0320-21 81 00
www.upplevmark.com
För öppettider se www.mark.se

SHOPPA · BO

I tygriket finner du extra mycket information vid våra infopoints. Dessa är strategiskt utplacerade på olika orter i vårt vackra Mark.
tygriket.se
MARKS KOMMUN

Gör en utflykt och upplev svensk textiltillverkning

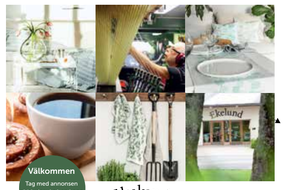

Öppettider: jan-mars: vard. 10-16, april-dec: vard. 10-18, lör. 10-14
Ekelund, Linneväveriet i Horred AB • Tel: 0320-80001 • **ekelunds.se**

Välkommen till hjärtat av Sätila!
Restaurang Båthuset, Båthusets Pizzeria,
Pensionat Kajutan, Lygnern Spa & Konferens
Boka din vistelse hos oss:
bokning@lygnern.se +46 (0)301 - 42 370
LYGNERN
Restaurang, Pensionat, Konferens & Spa

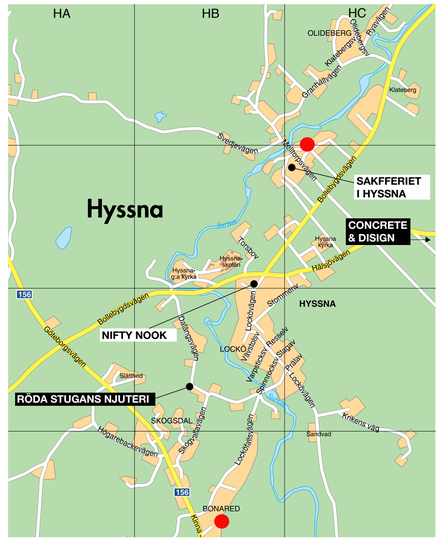

BJÖRKETORP
Björkangsvägen BC 2
Byvägen BC 2
Gällsjövägen BB 3
Holmåkravägen BB 3
Kattungavägen BC 2
Laxkapsvägen BB 3
Lundavägen BC 3
Lyckebovägen BC 3
Marknadsvägen BB 1
Marknadsvägen BC 1
Per Anders väg BB 4
Salemvägen BC 2
Skallaredsvägen BB 3
Staxeredsvägen BD 3
Slugvägen BB 4
Varbergsvägen BB 4
Varbergsvägen BC 2
Västerbyvägen BC 2
Österbovägen BB 3
Österbyvägen BC 3
Ostragårdesvägen BC 3

HORRED
Andersgårdsvägen HOB 2
Annelundsvägen HOB 2
Apnilvägen HOB 2
Augustivägen HOB 1
Björkhagavägen HOB 2
Ekerydsvägen HOA 3
Ekhagsvägen HOB 2
Eksätersvägen HOB 1
G:a Hälsjövägen HOA 3
G:a Lindhultsvägen HOA 3
Gubbegåtevägen HOB 2
Hasslekarrsvägen HOB 1
Hälsjövägen HOA 2
Istorpsvägen HOC 2
Junivägen HOA 1
Kantorns väg HOA 2
Linnevägen HOB 2
Loftsgårdsvägen HOA 2
Lunnåjden HOB 1
Lunnåjden HOB 2
Lästvägen HOB 1
Majvägen HOA 1
Mangelvägen HOB 2
Marsvägen HOA 1
Mejerivägen HOB 2
Måndagsvägen HOB 2
Novembervägen HOB 2
Nävervägen HOB 2
Piggavägen HOB 2
Sjöby Mellanväg HOB 2
Sjöby Västervägen HOB 2
Sjöby Östervägen HOB 2
Sjöbackavägen HOA 2
Sjöby Norrväg HOB 1
Skomakarevägen HOB 2
Skraddarevägen HOB 2
Stationsvägen HOB 2
Tisdagsvägen HOA 2
Tonavägen HOB 2
Varbergsvägen HOB 2
Vassevägen HOB 1
Vikavägen HOC 2
Åkerstavägen HOA 3
Åsbergs gata HOB 2

HYSSNA
Bollebygdsvägen HA 3
Bollebygdsvägen HC 3
Dalangsvägen HB 3
Granhällvägen HC 1
Göteborgsvägen HA 3
Hälsjövägen HC 2
Hoggarebackevägen HA 4
Klutebergsvägen HC 1
Krikens väg HC 3
Lockofallsvägen HB 4
Lockovägen HB 3
Lockovägen HC 3
Mellanrpsvägen HC 2
Olidebergsvägen HC 1
Prolavägen HC 3
Rösselvägen HB 3
Ryavägen HC 1
Skogvallavägen HB 4
Slagavägen HB 3
Spinnrocksvägen HB 3
Stommarvägen HB 3
Svedjevägen HB 1
Torsbovägen HB 2
Vorpalcksvägen HB 3
Västrolsvägen HB 3

SÄTILA
Allsgränd SC 3
Allsgårdsvägen SC 3
Backsippevägen SC 2
Beens väg SB 2
Björlandsvägen SC 2
Blåsippevägen SC 1
Blåsåsvägen SD 2
Backängsvägen SD 2
Fjällsippevägen SC 1
Fjärdsvägen SB 2
Fridhemsvägen SD 4
Fänagatan SD 3
Gulsippevägen SC 2
Gunnesgrand SB 2
Gunnesvägen SB 2
Hedlunds väg SD 2
Hissnavägen SC 3
Knoppeldsvägen SC 2
Kyrkstallsvägen SC 3
Lillängsvägen SD 2
Linbaskavägen SC 3
Linblommevägen SC 3
Linrepavägen SC 3

TORESTORP
Blomstervägen TD 5
Ekängen TC 3
Gullbringavägen TA 5
Hagsvägen TC 4
Hästhoggarvägen TA 5
Kungsätersvägen TB 5
Kvissleravägen TB 3
Lyckovägen TD 4
Skolbacken TB 3
Smedjebacken TC 4
Solbergavägen TC 4
Sportvägen TB 3
Stenmursvägen TC 4
Svanefors vägen TC 3
Svanjövägen TB 3
Ulsshägen TC 3
Akullavägen TC 4
Älvsereedsvägen TC 4
Öresjövägen TB 3
Oxabäcksvägen TC 3
Lisekullavägen SC 3
Lyganevägen SB 2
Mädangsvägen SD 3
Mosippevägen SC 2
Nipsippevägen SC 2
Prästgårdsvägen SC 3
Ramdalsvägen SC 2
Sefhelius väg SB 2
Skogshöjdsvägen SC 2
Skogshöjdsvägen SD 4
Stallgrand SC 2
Strandvägen SC 3
Torells väg SB 2
Torrdygsvägen SC 3
Vardalsvägen SC 2
Tvärgrand SC 2
Vituppsvägen SC 2
Övre Skogshällsvägen SC 2

FRITSLA
Alstervägen FB 5
Annehultsvägen FC 5
Aplekullsvägen FC 3
Aratorpsvägen FC 4
Aratorpsvägen FC 6
Arlavägen FC 3
Basterosvägen FA 4
Berggårdsvägen FB 3
Berghällsvägen FB 3
Bergkintsvägen FB 4
Bjälbovägen FC 4
Bjorsvägen FB 5
Blixtavägen FD 2
Blåklintsvägen FB 4
Borrarevägen FB 5
Bosarvägen FA 4
Bratteshällsvägen FD 4
Bäckabovägen FC 5
Backabovägen FC 5
Danska vägen FC 4
Danska vägen FD 4
Ekhamravägen FB 5
Emoljvägen FC 3
Fingbovägen FA 3
Fridhemsvägen FD 2
Furubergsvägen FC 2
Gurasvägen FD 5
Förlaggarevägen FA 5
Förlaggarevägen FC 4
Förlaggarevägen FD 3
Gelbgjutarevägen FC 3
Gerbakarrsvägen FC 3
Glasbergsvägen FA 2
Gudsåsvägen FA 2
Gårdsdalsvägen FA 6
Gösortsvägen FB 4
Gårdebovägen FB 4
Hagabergsvägen FC 1
Hagalundsvägen FC 3
Hallagårdesvägen FA 3
Hallagårdesvägen FB 2
Hallsjögen FC 6
Hallsvägen FD 4
Hamravägen FC 2
Hyrsmadsvägen FC 2
Hagnevägen FC 2
Högliden FC 5
Idrottsvägen FC 5
Jannefors vägen FB 5
Klevliden FB 3
Klintvägen FB 5
Klockaregårdsvägen FB 4
Knekvägen FC 2
Kommunhusvägen FB 4
Kronobergsvägen FD 4
Kronogårdesvägen FC 4
Krusegårdsvägen FC 5
Kungabergsvägen FC 4
Kyrkliden FC 3
Källbovägen FA 4
Lergagårdsvägen FB 5
Lidhemsvägen FC 2
Limsjövägen FC 6
Lassmansvägen FB 5
Maresjöhillsvägen FC 6
Mellanvägen FB 4
Månsagårdsvägen FB 4
Nitgrevägen FA 5
Nyhemsvägen FD 4
Ollertsvägen FB 4
Risjsvägen FC 5
Roslinden FB 5
Rödklintsvägen FB 4
Sandklintsvägen FB 4
Segloravägen FB 1
Segloravägen FC 3
Skutbonevägen FD 4
Skolvägen FC 4
Skyttegårdsvägen FB 3
Smedsbrovägen FD 2
Solgårdsvägen FC 4
Solhagavägen FC 3
Solängevägen FA 3
Stommens väg FC 3
Stålvägen FC 5
Svarvarevägen FA 5
Svengårdsvägen FC 3
Svetsarevägen FB 5
Sågliden FB 2
Sågvägen FC 3
Vaddklintsvägen FB 4
Ängsbovägen FB 4
Ängsstrupvägen FB 3
Österdjupliden FC 5
Östergårdsvägen FD 5

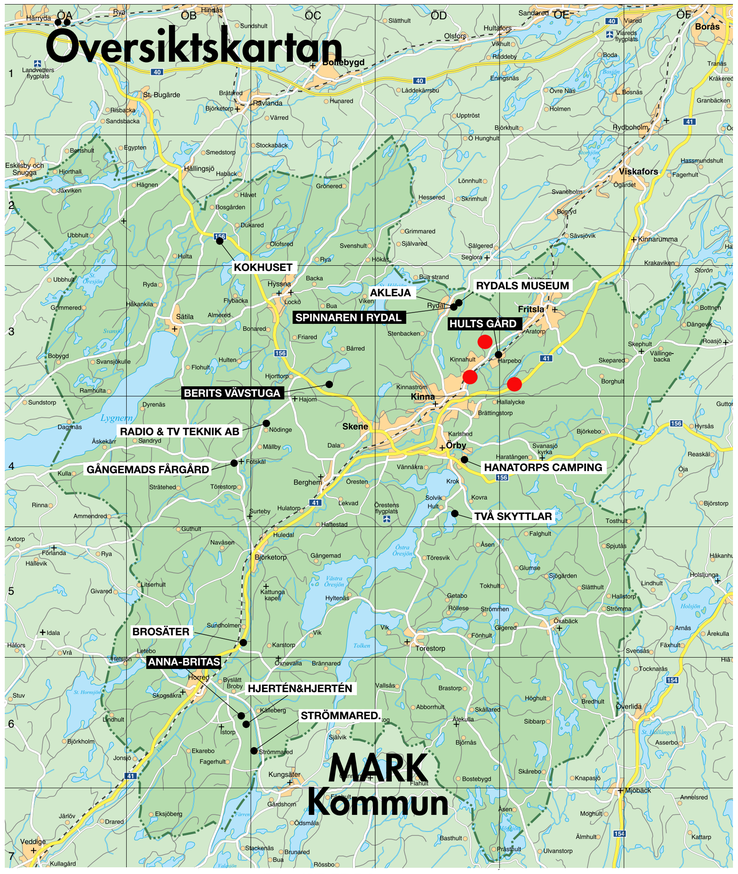

CONCRETE & DESIGN
Skapar konsthantverk i egen design i betong och naturmaterial. Sandra Johansson 0763-17 69 96
Liltasjö Enhalla 2 i Hyssna, vid Lilla Hålsjöns badplats. För öppettider se facebook: Concrete & Design eller www.concreteanddesign.se

GÅNGEMADS FÅRGÅRD
Ekologisk fårgård och småskalig biodling på Höga i Fotskäl. Lammkött lammburgare, honung, ägg, lammskinn, ull med mera.
Vi öppnar efter överenskommelse, 070-529 16 04 www.gangemad.se
Lammlådor kan beställas.

NIFTY NOOK
Egen design och tillverkning av smycken i silver samt inredningsdetaljer. Öppettider se instagram och facebook. Tel 070 890 23 65
Lockövägen 1 i Hyssna
www.niftynook.se

KRONOGÅRDEN BJÖRKETORP
Gårdsbutik med försäljning av färsk mjölk, glass, prisbelönad yoghurt m.m. Vi tillverkar lyxig hemmagjord glass i lantlig miljö. Öppet varje dag. Vi tar emot studie besök. Stuga för uthyrning.
www.kronogarden.eu Tel 072-2471912

HULTS GÅRD
Bed & Breakfast på Hult, en gammal anrik förläggargård mitt i tygriket. Hult 1, 511 42 Kinnahult
073-664 03 03
www.hultsgard.se

KRAM
Blommor och inredning med det personliga, mitt i centrala Sätila. Öppet: Mån-fre 10-18, lör 10-14, sön stängt.
Hyssnavägen 3 A i Sätila
tel: 0301-51 50 50, 0722-510950
Fb och Instagram Lyckebokram

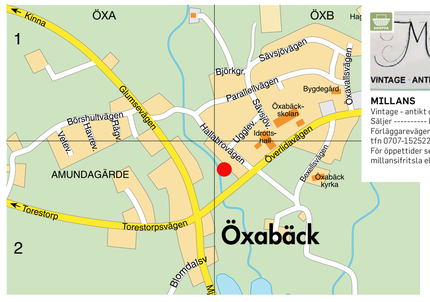

Millans
VINTAGE ANTIKT RETRO LOPPIS

MILLANS
Vintage - antikt och retro.
Säljer ---------- köper
Förläggarevägen 38 i Fritsla
tfn 0707-152522
För öppettider se FB, IG, millansifritsla eller ring.

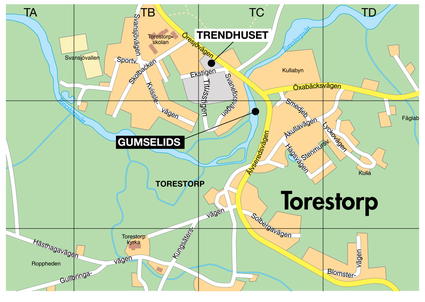

SKAFFERIET I HYSSNA
Odlar & förädlar bl.a. aronia; havtorn, jordgubbar, rabarber, örter mm. Knacka-på-öppen butik med egen saft, marmelad, syltt, sirap, örtsalt, glögg m.m. samt lite annat småskaligt/lokalt.
Tel. 070 69 269 93
www.skafferiethyssna.se

TEMPO CARLSSONS
Livsmedelsbutik med stort sortiment, gemyttig miljö och samt fin manuell avdelning för kött, chark och ost.
Du hittar alltid butiksbakat bröd alla dagar. Ombud för Svenska spel.
Hyssnavägen 2 i Sätila, 0301-420 02
info.satila@tempo.se, www.tempo.se

RÖDA STUGANS NJUTERI
Betong till nytta och nöje - från det lilla till det stora
Dalängsvägen 12, Hyssna
Tel. 0736 557299
www.pias-praktiska-pedagogik.se

BJÖRKETORPS RESTAURANG & PUB
Pizzerian med brett utbud och fullständiga rättigheter.
Lundavägen 1, Björketorp
Tel. 0320-60015
Välkommen!

HJERTÉN & HJERTÉN i Istorp
Välkomna till Prästgården från 1795
Njut av hembakat, smörgåsar, glass och wafflor. Utesservering i trädgården
I butiken utvalda ting för dig och ditt hem. Tel 031-142088.
Öppettider: www.hjertenhjerten.se
Prästgården 1 (kör till Istorp kyrka).

ANNA-BRITAS KULTUR & BYGGNADSVÅRD Vill du renovera med beprövade byggnadsmaterial?
Vi har bl.a. linoljefärg, äggoljetempera, tidstypiska beslag, isolering & inredningsdetaljer. Öppet: tordagar 10-14.
Södersocknen Liom 3 i Istorp
www.annabritas.se hej@annabritas.se

ATELJÉ TYGTRASAN
Ateljesydda plagg i lin och trikå, barnartiklar och heminredning m.m. Även beställning av plagg efter egna önskemål. Ändring och lagning. Öppettider se: www.ateljetygtrasan.se. Stationshuset, Björketorp. Tel 070-581 16 27
ateljetygtrasan@hotmail.se

CENTRALCAFÉT I FRITSLA
Mysigt café med hembakat och härlig inredning från förr.
Öppettider ons-fre 10-18 samt lördag 10-15. Telefon 0739-45 49 45
Förläggarevägen 27 i Fritsla
Instagram: centralcafetfritsla
Facebook: Central cafét i Fritsla

FRITSLA BLOMSTERAFFÄR
Möts av ett leende hos oss. Vi hjälper dig med blommor, binderier samt inredning.
Öppettider ons-fre 12-18 samt lör 11-15
Telefon 0320-70018
Förläggarevägen 27 i Fritsla.
Instagram: Fritsla blomsteraffär
Facebook: Fritsla Blomsteraffär

SPINNAREN WÄRDSHUS
Wärdshuset, muséet, den ljuvliga parken, utställningen, dammen, den goda maten, den personliga servicen
Beläget i Rydal, 45 min från Göteborg.
Tel 0320-939 20
www.spinnaren.se

FRITSLA SPEL & POST
Välkomna till gemytliga Fritsla och vår underbara servicebutik på Gårdebovägen 3. Vi har Atg & Svenska Spel och är också ombud för Postnord, Västtrafik, Western Union.
Öppet: mån-fre 10-19 Lör: 10-16
Sön: 10-14, 0320-74942

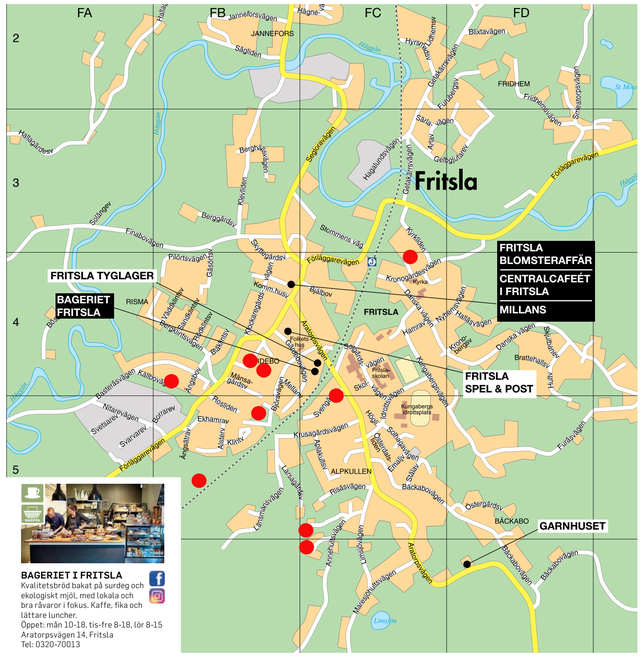

BAGERIET I FRITSLA
Kvalitetsbröd bakat på surdeg och ekologiskt mjöl, med lokala och bra råvaror i fokus. Kaffe, fika och lättare lunchar.
Öppet: mån 10-18, tis-fre 8-18, lör 8-15
Aratorpsvägen 14, Fritsla
Tel: 0320-70013

Märkta · Skene · Sätila · Torestorp · Örby · Öxabäck · Översiktskarta
Tätortskarter & gaturegister: Björketorp · Fritsla · Horred · Hyssna
Mark tygriket.se MARKS KOMMUN

UPPLEV SHOPPA BO & ÄT
KARTA
ÖVER TYGRIKET I MARK

KASTHALL

I VÅR FABRIKSBUTIK
HITTAR DU UTSTÄLLNINGSMATTOR, RESTGARNER OCH ANDRASORTERING MED 50–70% RABATT.
Fritslavägen 42, Kinna, Tel 0320-20 59 29
Öppet måndag till fredag 10–18 och lördagar 10–15
KASTHALL.COM

Välkommen till Rydal och till museet som överraskar!

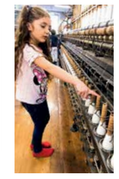

Museet har öppet hela året, men under sommaren utökas öppettiderna och besökare erbjuds gratis visningar alla vardagar utom måndagar.
Rydals museum
Boråsvägen 237 i Rydal.
0320 21 83 00
Information och öppettider:
www.mark.se/rydalsmuseum
Mark

svensson Fabriksförsäljning
Bädd, bad och textilier för hemmet i skandinavisk design.
Boråsvägen 20 Kinna tel. 0320-20 55 15
Öppet: mån-ts. 10-17 ons.-tors. 10-18 fre. 10-17 lör. 10-14 lördagstängt juli t.o.m. 10 aug.

FRITSLA TYGLAGER
EST. 1874
TRE VÄNNINAR INREDNING & TEXTIL
TILL HELA HEMMET
Vard 10-18, Lörd 10-15
Lördagar juli stängt
Tel. 0320-723 41
www.fritslatyglager.se

Fabriksbutik • Sömnadsateljé
Verkstadstadsg 1, Kinna Öppet mån - fre 10 - 17 tel 0320-20 94 17
www.arvidssonstextil.se
ARVIDSSONS TEXTIL

STRÖMMARED
En varsamt renoverad 1800-talsgård. Rum, frukost, ekologisk äppelodling.
Strömmared Östergården 4 Istorp, 070-619 64 41
info@strommared.se
www.strommared.se

ERNHOLMS CAFÉ & KONDITORI
Mysigt café med massor av bakverk, gosdaker, bröd, färdiga smörgåsar. Stanna och fika i anrik miljö eller köp med till picknicken. Centralt i Skene. Öppet måndag – lördag. Varbergsvägen 71 A. Tel 0320-400 76.

HEDVISBORGS HANDEL AB
Stort utbud av dam- och herrkläder. Även större storlekar. Järnvägsgatan 3 (granne med stationen), 511 61 Skene Välkommen!

VALLA GOLFRESTAURANG
Golfrestaurangen erbjuder lunch, helgmeny, catering, bar och café. Brättingstorpsv. 28, Kinna Restaurang telefon 0320 - 142 20 www.marksgk.se

MARKS GOLFKLUBB
Spela golf mitt i typrikt! Brättingstorpsv. 28, Kinna Shop/kansli telefon 0320 - 142 20 www.marksgk.se, info@marksgk.se

CASABLANCA
Hemtrevlig restaurant i cetrala Skene. Vi serverar dagens lunch mån-fre 11-15, à la carte, kinamat och sushi. Mån 11-15, tis-tor 11-21, fre 11-22, lör 13-22, sön 13-21. Varbergsvägen 67 i Skene. 0320 323 94 www.restaurangcasablanca.se

SKENE BOKHANDEL
Böcker, kontorsmaterial, leksaker. Bred sortering - god service. Tel 0320 - 472 20 Varbergsvägen 81 i Skene Välkommen!

GARNHUSET
Välkommen till vår butik med mängder av Väv & Stickgarner. Östergårdsvägen 1 i Fritsla, vid Bäckabovägen 21. Öppet mån-tor 9-16, fre 9-14, annan tid, ring och boka. 0320-482 50 www.garnhusetkinna.se Instagram garnhuset_kinna

TRIVAS - ELON I KINNA
Ett komplett elvaruhus. Vitvaror, vårmepumpar, elmaterial,små hushållsapparater, dammsugare, hembelysning. Handelsgatan 2 i Kinna Tel 0320-104 00 kinna@trivas.se

GUMSELID´s Ateljé & Butik
Hur blir en tomte till? Butiken där upplevelsen står i centrum. Verkstad, butik och workshop. Älvseredsvägen 12 i Torestorp 070-538 34 54 www.gumselid.com

KINNA HÄLSOKOST
Välsorterad hälsokostbutik på Stationsgatan 8 i Kinna. Öppet tider: mån-fre 09–13 och 14–18 lör 09–13. Telefon: 0320-136 80 Välkommen in!

KOFRABODEN
Välsorterad butik med stort utbud damkläder, även i stora storlekar. Nässgatan 32 på Näs industriområde i Kinna. Öppettider: Mån-fre 10-18 Lör 10-14. Tel 0320-35727 Instagram: kofraboden

COOP Skene
Livsmedelsbutiken med möjligheter. Post, Svenska spel, vårstafflikort och turisminfo. Öppet mån-tör 8-21, sö 10-21 Örbyvägen 1. Skene

BROSÄTER B&B
ligger i den naturskóna Viskadalen med egen strandlinje intill Viskan. Öppet hela året. Viskastrandsvägen 1, Öxnevalla 073-788 63 69. www.brosater.com

AKLEJA
Unikt hantverk av Sjuhärads bästa slöjdare och konsthantverkare. "Minicafé" med hemlagat. Öppet tor 12-19, fre-sön 12-16. Extra sommaröppet vecka 27-33, se hemsidan! Borås 237, Rydal. Tel 072-913 74 90 www.aklejahantverk.se

BLOMSTERJÄTTEN
2500 m² blommor, krukor interiör, presenter, trädgårdsmöbler, m.m. Ordinarie öppettider: mån-fre 10-19, lör 10-16, sön 11-16. Kungsfors Center i Skene, ingång vid Willys kundparkering Tel 0320 470 70

VILJA BUTIKEN
Unik butik. Glas, porslin, te, köksartiklar, bestick och smycken. Märken som t.ex. Rörstrand, Orrefors, Kosta Boda, Ittala, Georg Jensen, Snö 0320-12647 mån-fre 10-18 lör 10-15 Kinna centrum, Sätraplan 9. Välkomna!

SILVRA
i Café Skrädderiets trädgård. Unika stickade smycken i äkta silver med teknik som härstammar från vikingatiden. Öppet: mån-tor 12-18 Kyrkogatan 5, Kinna. Tel 0706-88 50 32 www.silvra.com

SALVIA BLOMMOR
Kvalité & Service Klockaregatan 5, Kinna Tel.0320-127 27

BERITS VÄVSTUGA
Pappersgarn, mattrasor, mattvarp, plädgarn, Bockens vävgarner, vävstolar och vävredskap. Hajoms Skog, Långelid 3 i Hajom. Öppet mån-fre 10-18. 073-460 91 60 www.beritsvavstuga.se

PIZZERIA NAPOLI
· Pizza · Kebab · Sallad · Lasagne · · Kyckling · även glutenfria pizzor · Öppet: mån-fre 11-21, lör-sön 12-21 Varbergsvägen 66 i Skene. Tel 0320-400 28 www.napolipizza.nu

FÅGLUM / SKENE CYKEL
Försäljning och reparation av cyklar. Vi är stora på MTB, landsvägs, trial, elcyklar och lastcyklar. Örbyvägen 2 i Skene. Vi har också butik i Varberg. Tel 0320-476 90. Mobil 073-500 95 68 sven@faglum.se www.faglum.se

ERIKSHJÄLPEN
Stor Second Hand-butik där allt överskott ger liv åt barns drömmar! Örbyvägen 16 i Skene. Öppet ti, to 14-18. Lö 10-14 Tel. 0320-322 20 Facebook.com/erikshjalpenskene www.erikshjalpen.se/skene

FRÖLICH
· Hamburgare · Korv · Nuggets · · Köttbullar · Pommes · Falafel · Vi finns på Örbyvägen 2 i Skene. Tel 0320-402 05

Radio & TV Teknik ab
Nödinge Storegård 1, 51197 HAJOM.
Tel:0320-405 17 - Mobil: 0706-85 22 45
E-mail: info@radiotvteknik.com
Hemsida: www.radiotvteknik.com
Medlem i Elektronikbranschen TRIAX

MANDY´S FAST FOOD
Välkomna till Sveriges häftigaste gatukök där temat är Rock´n´roll ! 50-60 tals miljö. Järnvägsgatan 1 i Skene Öppet mån-ons 11-19, tor-fre 11-20, lör-sön 12 -20. Ring gärna och beställ 072-518 78 78 www.mandysdiner.se

CHOKAKA
Egengjorde praliner och choklad. Mysigt fikaställe med belgiska vafflor, chokladbakverk, olika sorters kaffe och varm choklad. Öppet: ons-fre 9.30-17.30, lör 9.30-15 Klockaregatan 2D i Kinna. 070 358 31 66 www.chokaka.se

HANS & GRETA
Prisvärda kläder i hög kvalitet för baby-12 år. Presenter till födelse, dop, kalas samt barnrumsinredning. Stort sortiment Gots och Fairtrade. Klockaregatan 1 i Kinna, 0320-12980 Facebook & Instagram: @hansgretas www.hansochgreta.com

DITT BAGERI
Bageri & café med gott bröd, härliga fikabröd, soppa & goda mackor. Allt bakas från grunden, med mycket kärlek och äkta smör. Öppet: mån-fre 6.30-18, Lör 10-15 Borås vägen 34 i Kinna. 0320-101 02 www.dittbageri.se VÄLKOMMEN!

CAFÉ SKRÄDDERIET
Mumsiga bakverk, sallader, grillmackor och god mat i den "gamla delen av Kinna"! Mysig trädgård och härlig uteservering med glass kiosk, bar och eventverksamhet. Kyrkogatan 5, Kinna 0320-103 01 Öppet: vard. 8.30-18, lör 10-16.

SHOP AROUND THE CORNER och LILY BOX
Välkommen till din lifestylebutik med dammode och inredning i centrala Kinna Kinnas mysigaste butik! Kyrkogatan 7. www.shop-aroundthecorner.se www.lilybox.com

KINNA FINBAGERI
Välsorterat bageri mitt i Kinna med ljuvliga bröd och underbara bakverk. Vi har även fäscha sallader, pajer och färdiga mackor att äta här eller ta med. Öppet måndag - lördag. Klockaregatan 7 i Kinna. Tel. 0320 – 101 68.

RESTAURANG ACAPPELLA
Internationellt kök med tapas, à la carte och lunch. Stor parkering med möjlighet för gruppbokningar. Fritslavägen 8 i Kinna. 0320-787800 acappella@acappella.nu www.acappella.nu

KINNA GARN
Stick- virk- o vävgarn, gardiner, möbeltyger, mattor, hemtextil, bädd o bad, överkast, gardinstänger, vaxduk, handarbeten. Ånäsvägen 1 i Kinna 0320-152 10 mån-tor 9-18, fre 9-17, lör 9-14 www.kinnagarn.se

BERNDTSONS AUDIO VIDEO
Välsorterad hemelektronikbutik mitt i Kinna. Här hittar du det bästa inom telefoni, data, ljud&bild, nätverk, parabolantenn, smarta hemmet. Certifierade Control 4. Specialiserade att lösa alla dina problem som önskningar! Mor Kerstins Torg 2. Tel 0320-10348

LAHALLS BIL
Det lilla företaget med de stora resurserna! Lahalls Bil i Kinna är fullservicanläggning för Citroën, Fiat, Hyundai Iveco, Subaru. www.lahallsbil.se

MARKS JAKT & FISKECENTER
Fiske och jaktbutiken i mark med det breda sortimentet och den goda servicen. Verkstadsgatan 3, 511 57 KINNA Tel 0320-44008 www.wildboars.se

VISKO
Sveriges mest välsorterade skobutik! Skor, tofflor, väskor m.m. Shoes, bags. Maskingatan 2 i Skene. 0320-322 90 må-fre 10-18, lö 10-15, sö 11-16. Stängt söndagar i juli. www.visko.se

ÖRBY PIZZERIA - KUPAN
Restaurang med godaste pizzan du kan tänka dig. Ät i vår restaurang eller ta med. Närbutik med mat, godis, spel, lotter och postutlämning. Bergsbov 22 i Örby, tel 0320-484 38 www.orbypizzeria.se

BUTIK JUNI
Här jobbar vi med personlig service. I vår butik finner ni kläder, accessoarer och inredning. Mode för henne i stl XS-XXL. Välkomna till oss. Kram Jessica & Ida Boråsvägen 28 i Kinna. 0320-794170 Facebook & Instagram butikjuni

Förläggargårdar, ett kulturhistoriskt arv från en svunnen storhetstid

Historien tar sin början på tidigt 1700-tal då Ingemar Larsson kom på idén att tämma ut garn och vävkunskap till allmogebefolkningen som satt hemma och vävde i torp och backstugor. Denna hemindustri försåg landet med textil via kringresande affärsmän, "knallar". Verksamheten spreds över Marks Härad och förläggarna gjorde god förtjänst och fick möjlighet att bygga dessa vackra gårdar.
Förläggarkapitalet kom sedermera att också finansiera byggandet av den svenska textilindustrin som har sin vagga här kring Hägglån och Viskadalen. Även Göteborgs industrier som SKF och Volvo har sina rötter i förläggarsläkten då kulligaret uppfanns i textilindustrin.

Om du vill ”finn Kinna med Fritsla så ligger Förläggargårdarna som ett pärlband utefter vägen…
Ta gärna en titt i kartan/Tryriket. I Mark för att lätt se var det finns annika förläggargårdar.

Guidade visningar: För bokning kontakta. Tel: 070-316 02 02
Mer information på in på - www.forleggargardar.se

KINNA VANDRARHEM
Här får du skön sömn i bekvämа bäddar. Ombonad, gammaldags miljö i en genuin förläggaregård mitt i centrum. Tallåsgatan 2 i Kinna. Tel: 0320-122 35, telefontid 8–12, 15–19. E-post: kinna.vandrarhem@telia.com www.hembygd.se/kinna/kinna-vandrarhem

LYDDE GÅRD, pensionat
30 bäddar, konferens, bakstuga, cykeluthyrning, laddstation för elfordon. Försäljning av ekologiska ulltäcken och ullkuddar. Rättarevägen 1, Kinna. Tel. 0320-121 10. www.lyddegard.se

PENSIONAT KAJUTAN
11 rum, 22 bäddar mitt i vackra Sätila. Även restaurang, pizzeria, konferens och spa. Njut av Sätilas vackra natur med finaste badstranden. Skogshällsvägen 1, 51169 Sätila. bokning@lygnern.se +46(0)301-42370. F:Lygnern i Sätila @lygnernsätila

VISKADALENS KURSGÅRD & KONFERENS
En förläggaregård i rogivande omgivning med gym, spa, härliggande vandringsleder och mängder av aktiviteter. Tel 0320-183 02 Sålgered i Seglora bokning@viskadalen.nu www.a-folkhogskolorna.se/kursgard

Gaturegister | Kinna | Skene | Örby

Almedalsvägen	H 5	Högsvägen	H 7	Risängsvägen	J 3
Alms väg	I 7	Högåsliden	H 7	Rosenmalmsgatan	E 5
Alvägen	H 6	Högåsvägen	H 7	Rosenvägen	H 7
Andersgatan	B 7	Höjdvägen	H 6	Rosängsgatan	D 6
Anderslid	E 8	Industrigatan	C 7	Rödmansgatan	B 6
Andra Hedåkersgatan	H 5	Industrigatan	F 6	Rättaregårdsgatan	H 3
Andra Vallåsgatan	H 5	Industrigatan	H 4	Rättarevägen	I 4
Andvägen	J 10	Jerkersgatan	C 7	Rönnsbackagatan	G 4
Anisgatan	J 1	Jutevägen	H 7	Rönnsbackagatan	H 4
Anjougatan	C 6	Järnvägsgatan	C 7	Rönnvägen	H 6
Annebergsgatan	D 8	Kajbersgatan	B 5	Salvisgatan	J 1
Apoteksgatan	C 6	Kakelgatan	C 5	Sandfallstigen	G 4
Aspvägen	H 6	Kakelugnsgatan	C 5	Sandhemsvägen	B 6
Aspängsgränd	I 3	Kalvviksvägen	H 8	Sandstigen	H 2
Assbergsgatan	D 5	Kararegatan	C 7	Sandängsvägen	C 6
Assedalsgatan	D 6	Karls väg	I 7	Saxofongatan	D 6
Axel Bergengrens gata	C 7	Karlsheds vägen	I 7	Sigårdsgatan	D 5
Backa Ringgata	A 7	Karlsrovägen	C 2	Sjuhäradsgatan	B 6
Backagårdsgatan	I 1	Kasthallsvägen	I 2	Sjuhäradsgatan	C 7
Backmansvägen	H 2	Kilbogatan	I 4	Sjuhäradsgatan	B 7
Bangatan	G 4	Kinnaborgsvägen	I 3	Sjölycke vägen	C 9
Basungatan	D 6	Kinnamarksvägen	G 4	Sjölycke vägen	D 9
Bengtsgatan	B 7	Kinnastensvägen	F 3	Skattegårdsgatan	F 5
Bergavägen	E 4	Kinnaströmsgatan	G 3	Skebrovägen	C 8
Berggatan	D 8	Kinnavägen	H 7	Skenevägen	E 8
Berggränd	H 2	Klarinettgatan	D 6	Skenevägen	H 8
Bergkullavägen	B 6	Klevagårdsgatan	E 5	Skjutsgatan	G 4
Bergsbovägen	H 7	Klockaregatan	H 3	Skoghemsvägen	H 7
Bergsätersvägen	I 2	Klövarstigen	H 2	Skutesjövägen	J 6
Bergviksgatan	D 8	Knallegatan	C 7	Skyttelgatan	B 7
Björkvägen	H 6	Knäbbstigen	I 1	Skönelidstigen	F 9
Björnbärsvägen	J 2	Kornettgatan	D 6	Skördegatan	A 6
Boakullavägen	H 6	Korpgatan	H 3	Slottsåsvägen	B 9
Bockagatan	C 7	Korta gatan	F 4	Slåtterstigen	H 2
Borgarnsvägen	H 5	Kristinebergsgatan	F 3	Slättgatan	D 8
Borgvägen	I 3	Kroksvägen	J 10	Slättängsgatan	I 3
Boråsvägen	F 4	Kronhöjdsgatan	D 6	Smealundsvägen	H 2
Boråsvägen	H 2	Kronogatan	C 6	Smedsgårdsvägen	H 7
Boråsvägen	H 3	Kronängsvägen	J 2	Smultronvägen	J 2
Bosgårdsvägen	G 8	Krukmakaregatan	C 6	Snickaregatan	I 3
Brandstationsgatan	E 5	Krusbärsgatan	I 1	Solbackagatan	A 6
Brantalid	F 3	Kullins gata	F 2	Soldat Höks väg	H 6
Brinkgatan	A 7	Kullagatan	C 7	Soldat Örns väg	H 6
Brunnsgatan	H 3	Kullagårdsgatan	C 7	Solgatan	I 2
Brättingstorpsvägen	I 7	Kullingsgatan	C 7	Solhemsvägen	J 4
Brättingstorpsvägen	J 4	Kummingatan	J 1	Sommarbovägen	J 10
Brättingstorpsvägen	J 6	Kungslid	F 8	Sommargatan	B 7
Byggevägen	D 10	Kvarnvägen	A 6	Sommarhemstigen	G 10
Bäckaliden	E 3	Kvarnvägen	B 6	Sparvgatan	H 3
Bäckstigen	H 2	Kyndelgatan	J 1	Staffans väg	D 8
Campingvägen	I 9	Kyrkogatan	F 2	Stationsgatan	H 3
Cirkelvägen	H 7	Kyrkogatan	G 3	Stensätersvägen	H 6
Dalbovägen	I 8	Kyrkogatan	H 3	Stålbovägen	H 2
Dalgatan	D 8	Kyrkågatan	C 6	Storegårdsgatan	F 4
Dalhemsvägen	B 6	Köklevs lid	C 4	Strömbacken	F 2
Dalsängsgatan	C 7	Körsbärsgatan	I 2	Strömgränd	G 3
Deragatan	C 6	Lilla Jonsgatan	I 4	Stugbovägen	J 10
Djupadalsgatan	G 3	Lilla Lövåsgatan	H 4	Svedjeliden	F 3
Domaregatan	B 6	Lagmansgatan	C 5	Svenljungavägen	J 8
Drejaregatan	C 5	Larsgatan	B 7	Svenljungavägen	H 8
Duvelundsgatan	F 3	Lasarettsgatan	C 6	Svenljungavägen	I 8
Ehns gata	G 5	Lassebergsgatan	C 4	Sågverksvägen	I 7
Ekeborgsvägen	I 1	Lavendelgatan	I 1	Sälggatan	A 6
Eksjöstigen	G 10	Lilla Lyckegatan	G 4	Sätragränd	H 4
Ekuddevägen	G 10	Lilla vägen	H 7	Söderkullavägen	H 2
Ekvägen	H 6	Lindvägen	H 6	Sörliden	D 8
Ekängsvägen	H 6	Lindängsgatan	C 6	Tallrisvägen	G 4
Enebergsvägen	I 2	Ljungslåtvägen	J 8	Tallvägen	I 8
Envägen	H 6	Ljunglidsvägen	D 1	Tallåsgatan	G 3
Eriksdalsgatan	D 6	Luregatan	D 6	Tegelgatan	C 6
Floragatan	C 5	Lyckegränd	H 4	Textilgatan	B 6
Flöjtgatan	D 5	Lyckåsvägen	H 7	Timotejstigen	H 2
Folkparksgatan	F 3	Lyddevägen	H 4	Tingsvägen	B 6
Forshallsvägen	F 7	Lyddevägen	I 4	Tjädervägen	J 10
Fredenborgsgatan	H 4	Lyddevägen	J 4	Tobiasgatan	B 7
Fritslavägen	I 3	Lärkgatan	H 3	Tomhagen	H 6
Fritslavägen	J 1	Lövåsgatan	H 4	Torkelsgatan	B 7
Furulundsvägen	D 8	Malmsätersgatan	H 3	Tredje Hedåkersgatan	H 5
Furuvägen	H 6	Malörtsgatan	J 1	Triangelgatan	F 4
Fälhvägen	H 7	Marbogatan	C 6	Trumpetgatan	D 6
Förrådsgatan	F 5	Mariebergsvägen	H 2	Tvärdagsgatan	I 7
Första Hedåkersgatan	H 5	Maskingatan	E 6	Träskostigen	I 2
Första Vallåsgatan	I 5	Majramsgatan	J 1	Tunnlandsgatan	F 5
G:a Kasthallsvägen	H 3	Mogavägen	D 1	Turbingatan	F 3
Gamla Göteborgsvägen	A 6	Mor Kajsas väg	I 7	Tvinnaregatan	C 7
Gamla Hedevägen	H 5	Mor Kerstins väg	E 2	Tvärösgatan	I 4
Gamla Rydalsvägen	H 2	Mor Kerstins väg	F 2	V Aspängsgatan	I 3
Gamla vägen	H 6	Mor Kerstins väg	G 3	Vadmolstigen	I 1
Glasvyrgatan	C 5	Mullskärsgatan	C 6	Vallbogatan	I 4
Glumsevägen	J 10	Murar Emils gata	F 3	Vallgatan	C 7
Granvägen	H 6	Muraregatan	H 3	Vallhagavägen	D 6
Grovalsen	G 3	Mångatan	H 2	Varbergsvägen	A 6
Gruvstigen	I 4	Månsavägen	I 7	Varbergsvägen	D 6
Gränevägen	F 6	Nedre Kammarbergsvägen	H 2	Varpgatan	B 7
Gröneslåtvägen	B 5	Nilsagårdsgatan	D 5	Velingstorpsvägen	D 4
Gyllegårdsgatan	D 5	Nilsgatan	B 7	Verkstadsgatan	I 2
Gårdavägen	D 10	Notariegatan	B 6	Verktygsgatan	E 6
Gårdesvägen	H 3	Nya Habyvägen	D 8	Vibogatan	F 3
Gästgivaregatan	B 6	Nya Kinnavägen	H 4	Videgatan	A 6
Gökgatan	H 3	Nyckloberrsgatan	C 6	Vilebovägen	J 10
Göteborgsvägen	A 6	Nynäsgatan	E 5	Villagatan	F 4
Herr Jonsgatan	I 4	Nynäsgatan	F 4	Vinbärsgatan	J 1
Haby lid	D 8	Nämndemansgatan	B 5	Vinkelgatan	E 4
Habyvägen	C 8	Näsvägen	F 4	Vintergatan	B 6
Habyvägen	D 8	Nässlån	F 4	Vipgränd	F 4
Hagavägen	H 7	Olof Markusgatan	H 3	Viskarängsgatan	F 5
Hagtornsgatan	A 6	Olofsgatan	B 7	Vrågatan	H 3
Hallonvägen	I 2	Olsa Marjas väg	E 5	Vrågårdesgränd	H 2
Hallsgårdsvägen	H 7	Olsagårdsgatan	D 5	Vrångsvägen	G 2
Hambovägen	I 1	Olvongatan	A 6	Värkullavägen	A 5
Handelsgatan	H 3	Oxdansstigen	I 1	Väftgatan	B 7
Hantverksgatan	D 6	Parkbacken	F 3	Västergårdsgatan	C 8
Hasselgatan	A 6	Parkgatan	G 2	Väverregatan	C 7
Hedbovägen	A 8	Per Eriksgatan	B 7	Vävlagareagatan	B 7
Hedbovägen	B 7	Perstorpsvägen	D 1	Åkerstigen	H 2
Hedbovägen	C 7	Pistolgatan	F 5	Ånäsvägen	E 5
Hedeborgsgatan	H 5	Plommongatan	I 1	Ånäsvägen	H 5
Hedevägen	H 4	Polkavägen	H 1	Åsgatan	H 4
Hedevägen	H 5	Pontusgatan	B 7	Ängahogsgatan	C 5
Hedevägen	H 6	Postgatan	C 6	Ängsvägen	H 7
Hedgårdesvägen	B 5	Pottmakaregränd	C 6	Äppelgatan	I 2
Hedgårdesvägen	B 6	Pruhultsvägen	E 3	Ö Aspängsgatan	I 3
Hedängsvägen	H 6	Prästgatan	H 3	Ö Strandängsvägen	J 3
Horndalsvägen	I 1	Präsliden	H 2	Ödegårdsvägen	C 6
Hylurörsvägen	C 10	Pärsvägen	I 1	Örbyvägen	C 6
Hökansgatan	B 7	Radhusgatan	D 6	Örbyvägen	C 7
Hävengatan	D 7	Ravingatan	B 7	Öresjövägen	I 8
Höggårdsvägen	I 1	Redskapsgatan	E 6	Öresjövägen	J 10
Hällegatan	G 2	Rektorsgatan	G 3	Öresjövägen	J 9
Höstskovägen	G 3	Ribbings gata	C 6	Orestensvägen	B 10
Högabergsliden	I 2	Ringvägen	G 4	Orestensvägen	C 9
Högabergsvägen	I 2	Risängsvägen	J 4	Övre Kammarbergsvägen	H 2

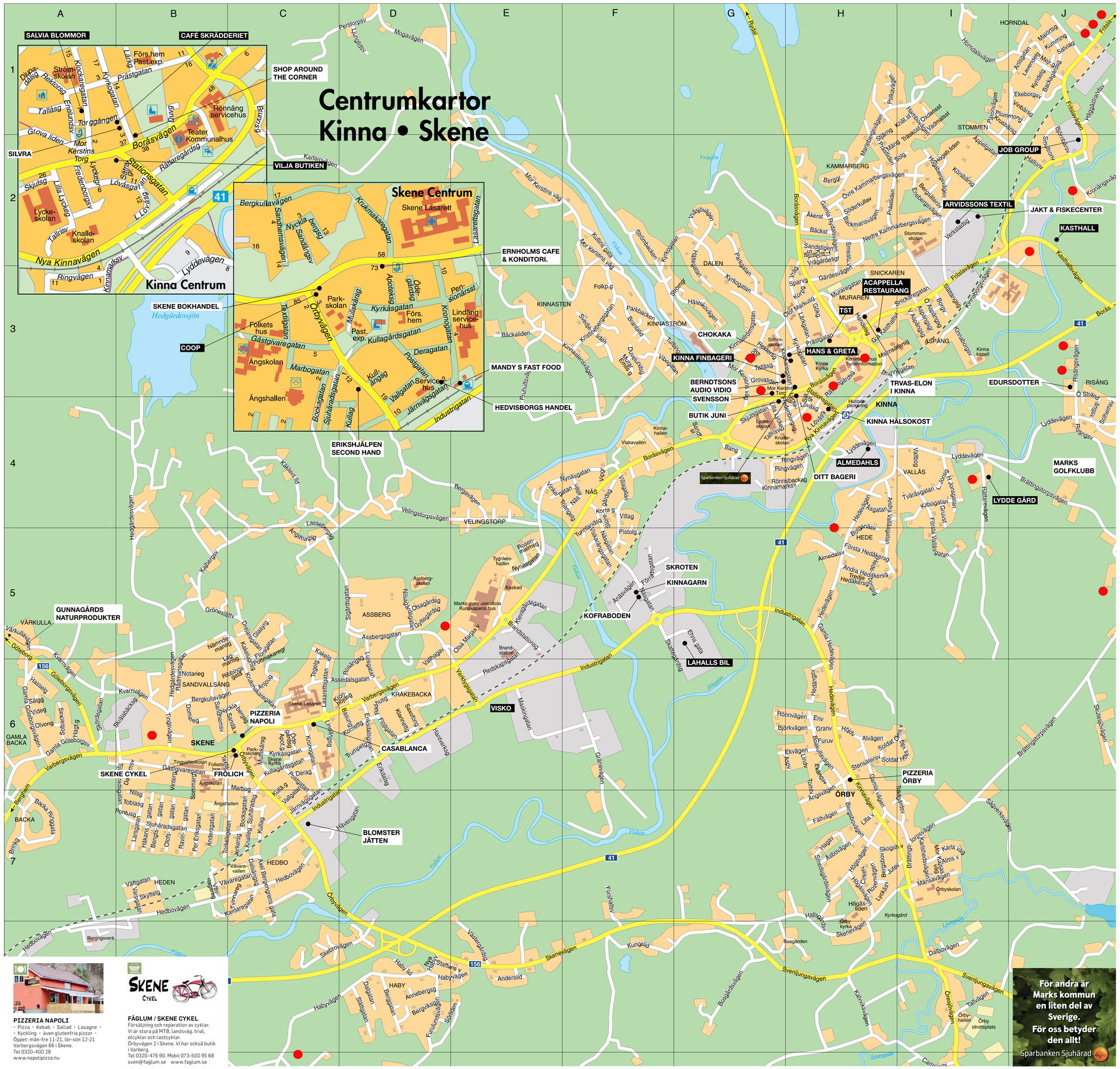
Centrumkartor
Kinna • Skene
SALVIA BLOMMOR
CAFÉ SKRÄDDERIET
SHOP AROUND THE CORNER
VILJA BUTIKEN
SILVRA
Skene Centrum
Skene Lasarett
Kinna Centrum
ERNHOLMS CAFE & KONDITORI.
SKENE BOKHANDEL
Hedgårdessjön
COOP
MANDY S FAST FOOD
HEDVISBORGS HANDEL
ERIKSHJÄLPEN SECOND HAND
GUNNAGÅRDS NATURPRODUKTER
PIZZERIA NAPOLI
CASABLANCA
SKENE CYKEL
FRÖLICH
BLOMSTER JÄTTEN
KINNA FINBAGERI
BERNDTSONS AUDIO VIDIO SVENSSON
BUTIK JUNI
HANS & GRETA
CHOKAKA
ACAPPELLA RESTAURANG
TST
TRIVAS-ELON I KINNA
KINNA HÄLSOKOST
ALMEDAHLS
DITT BAGERI
LYDDE GÅRD
MARKS GOLFKLUBB
EDURSDOTTER
JAKT & FISKECENTER
KASTHALL
ARVIDSSONS TEXTIL
JOB GROUP
KOFRABODEN
LAHALLS BIL
SKROTEN
KINNAGARN
VISKO
PIZZERIA ÖRBY
ÖRBY
HORNDAL
STOMMEN
KAMMARBERG
DALEN
KINNASTEN
KINNASTRÖM
SNICKAREN
MUREN
ASPÅNG
RISÅNG
VÄLLÅS
HEDE
ASSBERG
VÄRKULLA
SKENE
GAMLA BACKA
BACKA
HEDEN
HEDBO
HABY
VELINGSTORP
NÄS
KRÅKEBACKA
Fritsla
Borås
Rydal
Svenljungavägen
Industrigatan
Varbergsvägen
Skenevägen
Örbyvägen
Järnvägsgatan
Storgatan
Kyrkogatan
Klockaregatan
Hedvägen
Hedbovägen
Hedgårdesvägen
Gamla Göteborgsv
Kinnamarksv
Lyddevägen
Rättarevägen
Brättingstorpsvägen
Ånäsvägen
Ängahogsgatan
Äppelgatan
Ö Aspängsgatan
Ö Strandängsvägen
Ödegårdsvägen
Örbyvägen
Öresjövägen
Orestensvägen
Övre Kammarbergsvägen
Risängsvägen
Rosenmalmsgatan
Rosenvägen
Rosängsgatan
Rödmansgatan
Rättaregårdsgatan
Rättarevägen
Rönnsbackagatan
Rönnvägen
Salvisgatan
Sandfallstigen
Sandhemsvägen
Sandstigen
Sandängsvägen
Saxofongatan
Sigårdsgatan
Sjuhäradsgatan
Sjölycke vägen
Skattegårdsgatan
Skebrovägen
Skenevägen
Skjutsgatan
Skoghemsvägen
Skutesjövägen
Skyttelgatan
Skönelidstigen
Skördegatan
Slottsåsvägen
Slåtterstigen
Slättgatan
Slättängsgatan
Smealundsvägen
Smedsgårdsvägen
Smultronvägen
Snickaregatan
Solbackagatan
Soldat Höks väg
Soldat Örns väg
Solgatan
Solhemsvägen
Sommarbovägen
Sommargatan
Sommarhemstigen
Sparvgatan
Staffans väg
Stationsgatan
Stensätersvägen
Stålbovägen
Storegårdsgatan
Strömbacken
Strömgränd
Stugbovägen
Svedjeliden
Svenljungavägen
Sågverksvägen
Sälggatan
Sätragränd
Söderkullavägen
Sörliden
Tallrisvägen
Tallvägen
Tallåsgatan
Tegelgatan
Textilgatan
Timotejstigen
Tingsvägen
Tjädervägen
Tobiasgatan
Tomhagen
Torkelsgatan
Tredje Hedåkersgatan
Triangelgatan
Trumpetgatan
Tvärdagsgatan
Träskostigen
Tunnlandsgatan
Turbingatan
Tvinnaregatan
Tvärösgatan
V Aspängsgatan
Vadmolstigen
Vallbogatan
Vallgatan
Vallhagavägen
Varbergsvägen
Varbergsvägen
Varpgatan
Velingstorpsvägen
Verkstadsgatan
Verktygsgatan
Vibogatan
Videgatan
Vilebovägen
Villagatan
Vinbärsgatan
Vinkelgatan
Vintergatan
Vipgränd
Viskarängsgatan
Vrågatan
Vrågårdesgränd
Vrångsvägen
Värkullavägen
Väftgatan
Västergårdsgatan
Väverregatan
Vävlagareagatan
Åkerstigen
Ånäsvägen
Ånäsvägen
Åsgatan
Ängahogsgatan
Ängsvägen
Äppelgatan
Ö Aspängsgatan
Ö Strandängsvägen
Ödegårdsvägen
Örbyvägen
Örbyvägen
Öresjövägen
Orestensvägen
Övre Kammarbergsvägen